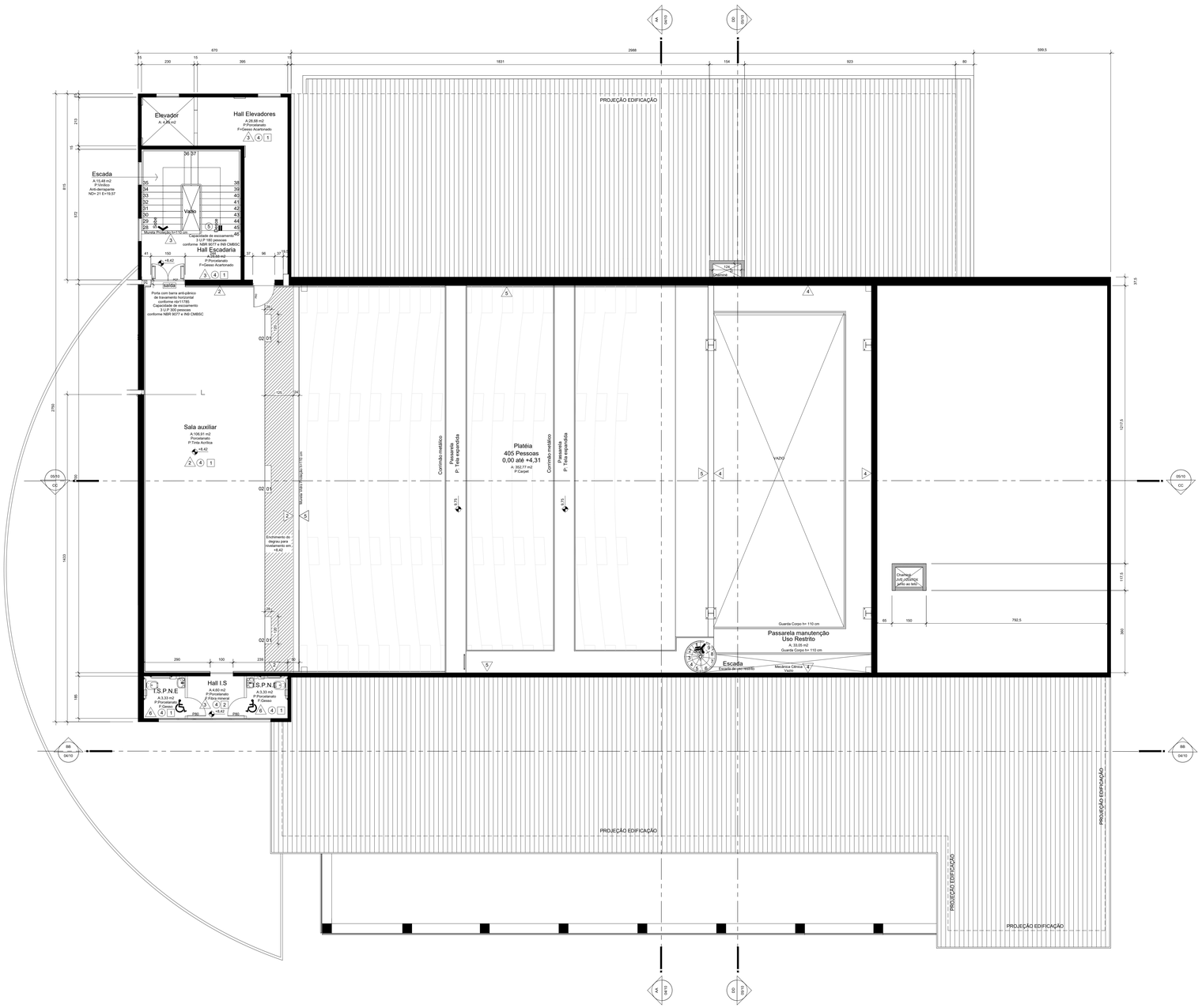

PAREDE EXISTENTE

PAREDES A CONSTRUIR

4 PLANTA BAIXA 3º PAVIMENTO

Escala 1/75

Quadro de Revestimentos 3 Pavimento		
Símbolo	Ambiente	Especificação de Material
4	Hall Elevadores	Porcelanato
5	Escada	Piso Anti-derrapante
4	Hall Escadaria	Porcelanato
4	Sala auxiliar	Porcelanato
4	I.S.P.N.E	Porcelanato
4	Hall I.S	Porcelanato
4	I.S.P.N.E	Porcelanato

Quadro de Revestimentos 3 Pavimento - Paredes		
Símbolo	Ambiente	Especificação de Material
3	Hall Elevadores	Tinta Acrílca- Cor Branca
3	Escada	Tinta Acrílca- Cor Branca
3	Hall Escadaria	Tinta Acrílca- Cor Branca
2	Sala auxiliar	Tinta Acrílca- Cor Branca
6	I.S.P.N.E	Revestimento de parede "a" 29.1x58.1
3	Hall I.S	Tinta Acrílca- Cor Branca
6	I.S.P.N.E	Revestimento de parede "a" 29.1x58.1
5	Platéia	Revestimento Acústico
4	Apoio ao Palco	Tinta Acrílca- Cor Preta

Quadro de Revestimentos 3 Pavimento - Forro		
Símbolo	Ambiente	Especificação de Material
1	Hall Elevadores	Forro de Gesso
1	Escada	Forro de Gesso
1	Hall Escadaria	Forro de Gesso
1	Sala auxiliar	Forro de Gesso
1	I.S.P.N.E	Forro de Gesso
2	Hall I.S	Fibra Mineral
1	I.S.P.N.E	Forro de Gesso

DESCRIÇÃO DA REVISÃO

REVISÃO	DESCRIÇÃO	RESPONSÁVEL	DATA
1	SIMPLIFICAÇÃODOPROJETO	JASS	FEV2019
2	ALTERAÇÕESCBMSC	JASS	SET2019

jass
joinville arquitetos associados

Reformulação - Modernização do Teatro Timbó

RUA SETE DE SETEMBRO - CENTRO - TIMBÓ - SC

PROJETO ARQUITETÔNICO

AUTOR:
Arq. MARCEL VIRMOND VIEIRA
CAU: A 176356-2

CONTEÚDO:
PLANTA BAIXA 3º PAVIMENTO

PROPRIETÁRIO:PREFEITURA TIMBÓ
ASS: _____
RESP. TÉC. EXECUÇÃO:
ASS: _____

ESCALA:
INDICADA

DATA:
FEVEREIRO / 2019

PRANCHA:
AR 03/10

EQUIPE TÉCNICA:
Arq. MARCEL VIRMOND VIEIRA
CAU: A176356-2

OBRAS:
AGOMPANHAMENTO
FISCALIZAÇÃO
GERENCIAMENTO

RESIDENCIAL:
CONDOMÍNIOS
EDIFÍCIOS RESIDENCIAIS
HOTÉIS E POUSADAS
RESIDÊNCIAS

EMPRESARIAL:
LOJAS E ESCRITÓRIOS
REDES DE VAREJO
CONDOMÍNIOS DE EMPRESAS
CLÍNICAS E CONSULTÓRIOS
HOSPITAIS
STANDS E SHOW- ROOMS

INSTITUCIONAL:
ESCOLAS
IGREJAS
TEATROS
CENTROS DE CONVENÇÕES
ARENAS DE MULTIUSO

URBANISMO:
SISTEMAS DE TRANSPORTE
PLANOS URBANOS
EQUIPAMENTOS URBANOS
SISTEMA VIÁRIO E TRÂNSITO

PATRIMÔNIO CULTURAL:
LEVANTAMENTO CADASTRAL
RECICLAGEM
RESTAURO

jass
ARQUITETOS

Jass
Joinville Arquitetos Associados
CAU: PJ 23388-9
Rua: Germano Fischer, 37.
Glória - Joinville - SC.
Cep: 89.216-294
Fone/ Fax: (47) 3433-2903
email: jass.arq@gmail.com