

1 PLANTA PAVIMENTO TÉRREO GALPÕES 1 E 2
ESCALA 1:75

LEGENDA - DEMOLIR / CONSTRUIR

- estrutura
- alvenaria e vedações existentes
- alvenaria a demolir
- alvenaria a construir
- divisória do tipo dry wall - espessura total 12cm
- divisórias e painéis de madeira a instalar
- refugo no dry wall nível inferior 0,70m - nível superior 1,80m
- refugo no dry wall nível inferior 1,00m - nível superior 1,80m
- refugo no dry wall nível inferior 0,60m - nível superior 1,20m
- refugo no dry wall nível inferior 0,50m - nível superior 1,20m

OBSERVAÇÃO:
 1. as divisórias ambientais em alumínio e vidro seguirão as especificações constantes no quadro de esquadrias e memorial descritivo, e poderão sofrer pequenas alterações de medidas conforme medição local;
 2. os painéis de vidro fixo inseridos nas divisórias de dry wall poderão sofrer pequenas alterações de medidas conforme medição local;
 3. todos os perfis de alumínio de estruturas propostas, divisórias ambientais e painéis fixos inseridos em divisórias de dry wall serão com anodização na cor preta, todos os vidros serão incolor;

ATIVIDADES

- REMOÇÕES, DEMOLIÇÕES E SERVIÇOS:**
1. Remover as esquadrias da fachada posterior do galpão 1 (frente Rua Jaguari), esquadrias analisadas em projeto na área de interferência;
 2. Demolir alvenarias no entorno da escada do pavimento mezanino do galpão 1;
 3. Demolir sanitários existentes no pavimento térreo do galpão 1, para execução de vão para porta - acesso ao galpão 2;
 4. Remover todas as esquadrias das fachadas frontal e posterior do galpão 2 (frente Rua Nicolaiagui);
 5. Demolir sanitário acessível existente nos fundos do galpão 2;
 6. Executar contrapis e piso cerâmico de acabamento na área de transição entre os galpões 1 e 2;
 7. Executar alvenarias para delimitação dos novos vãos de esquadrias nas fachadas dos galpões 1 e 2;
 8. Executar divisórias do tipo dry wall no pavimento térreo dos galpões 1 e 2, e no pavimento mezanino do galpão 1;
 9. Executar divisórias ambientais em alumínio e vidro nos galpões 1 e 2 conforme projeto;
 10. Executar instalações hidrossanitárias para áreas úmidas nos galpões 1 e 2 (sanitários públicos, sanitários de funcionários, copas/refeitórios, d.m.l.);
 11. Executar instalações elétricas e dados para os galpões 1 e 2 conforme projeto;
 12. Executar forros em placas de gesso removível nos sanitários do galpão 1 conforme projeto;
 13. Executar serviços de acabamento com emassamento e pintura para todas as divisórias do tipo dry wall e todas as superfícies de alvenaria;
 14. Executar aplicação de revestimento cerâmico de parede em todas as superfícies verticais dos sanitários públicos e de funcionários e d.m.l.;
 15. Instalar sistema de exaustão mecânica nos sanitários públicos e d.m.l.;

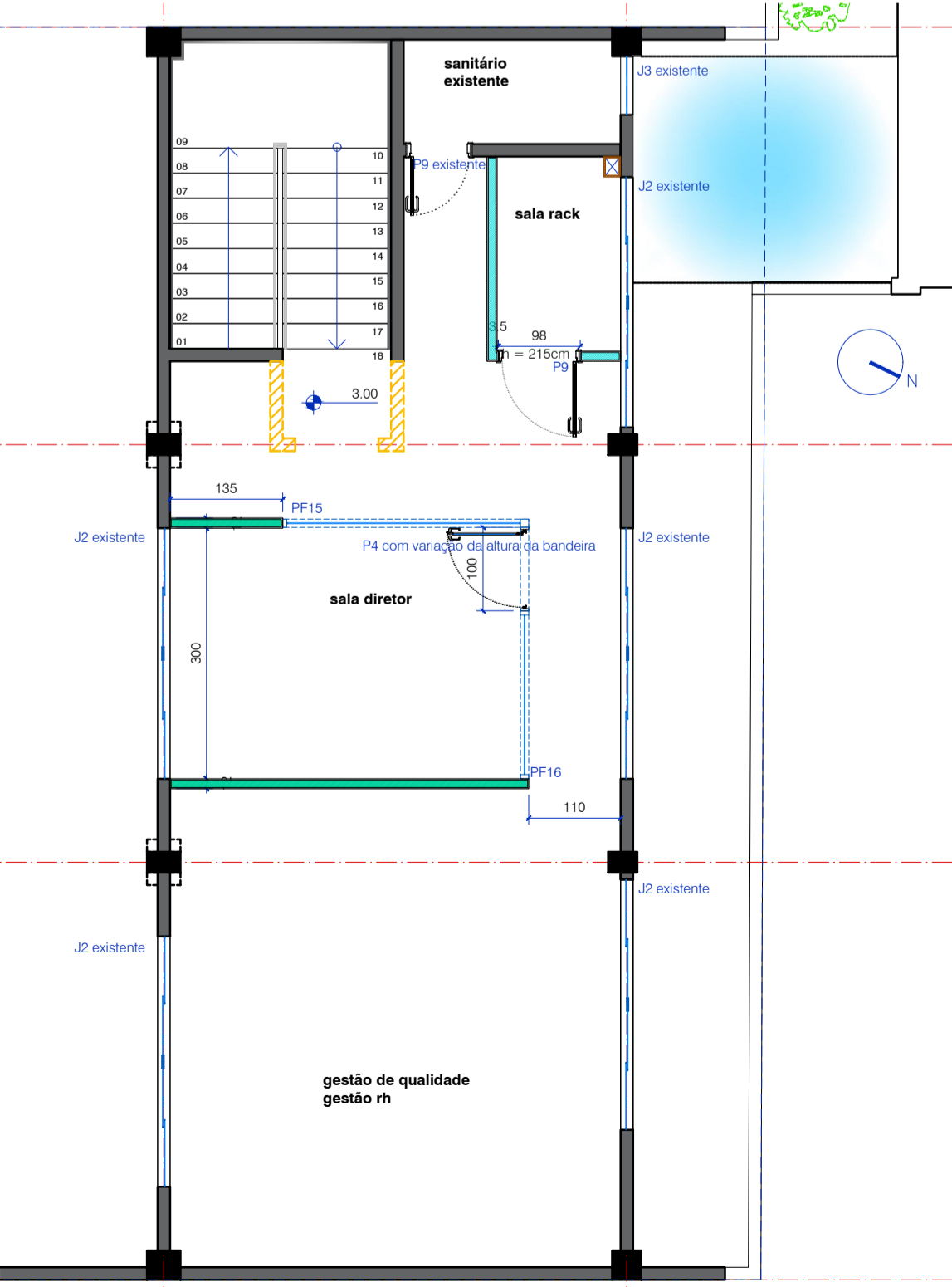

2 PLANTA PAVIMENTO MEZANINO GALPÃO 1
ESCALA 1:75

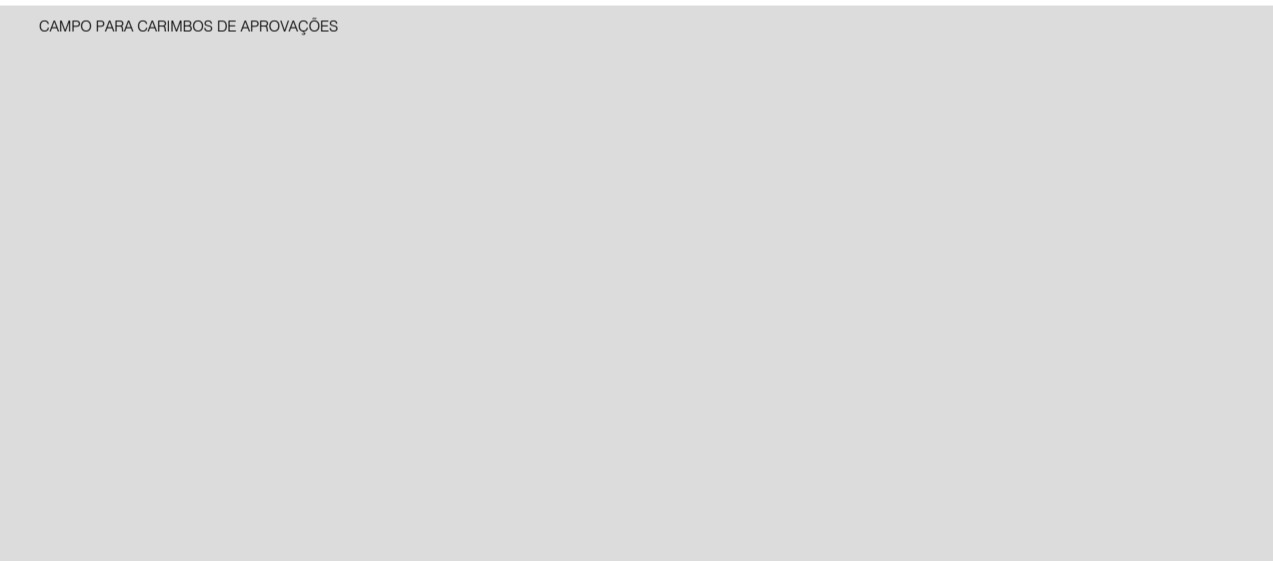

COORDENAÇÃO
 FAEPESUL - FUNDAÇÃO DE APOIO À EDUCAÇÃO, PESQUISA E EXTENSÃO DA UNISUL - CNPJ 03.354.241/0001-27
 RUA JOSÉ ACÁCIO MOREIRA 787 - BAIRRO DEHON - TUBARÃO SC

PROJETO
 MÁRCIA REGINA ZANCANARO
 CAU A 21327-6

PROPRIETÁRIO
 PREFEITURA MUNICIPAL DE TIMBÓ SC
 CNPJ PREFEITURA
 AV. GETÚLIO VARGAS, 700 - CENTRO, TIMBÓ - SC, 89120-000

PREFEITURA MUNICIPAL DE TIMBÓ SC

PROJETO ARQUITETÔNICO

PLANTA DE ALVENARIAS/DIVISÓRIAS
 PLANTA A DEMOLIR/ACONSTRUIR

ESCALA INDICADA

DATA 5 março 2020

PRANCHAS 06:06