

Existente

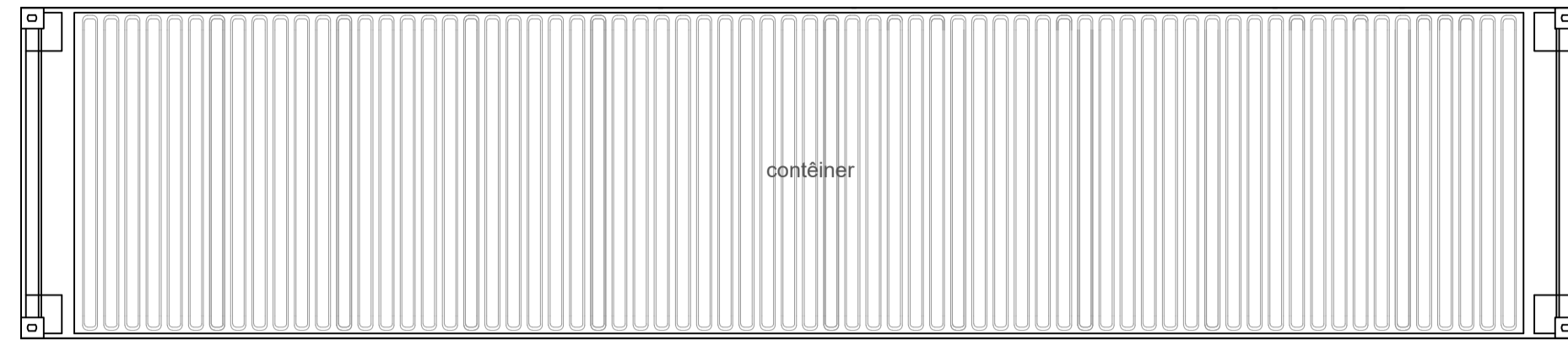

Planta de cobertura  
Esc.: 1/50

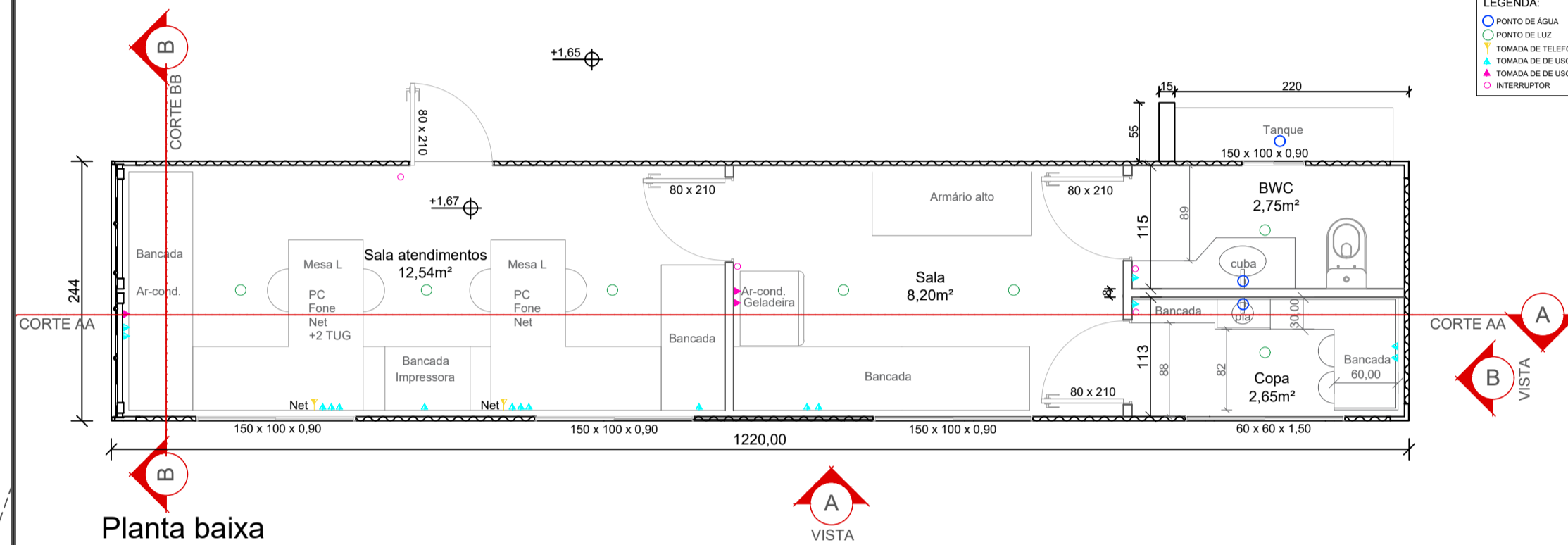

Planta baixa  
Esc.: 1/50

LEGENDA:  
● PONTO DE ÁGUA  
○ PONTO DE LUZ  
○ TOMADA DE TELEFONE MÉDIA  
○ TOMADA DE USO GERAL MÉDIA  
○ TOMADA DE USO ESPECÍFICO ALTA  
○ INTERRUPTOR

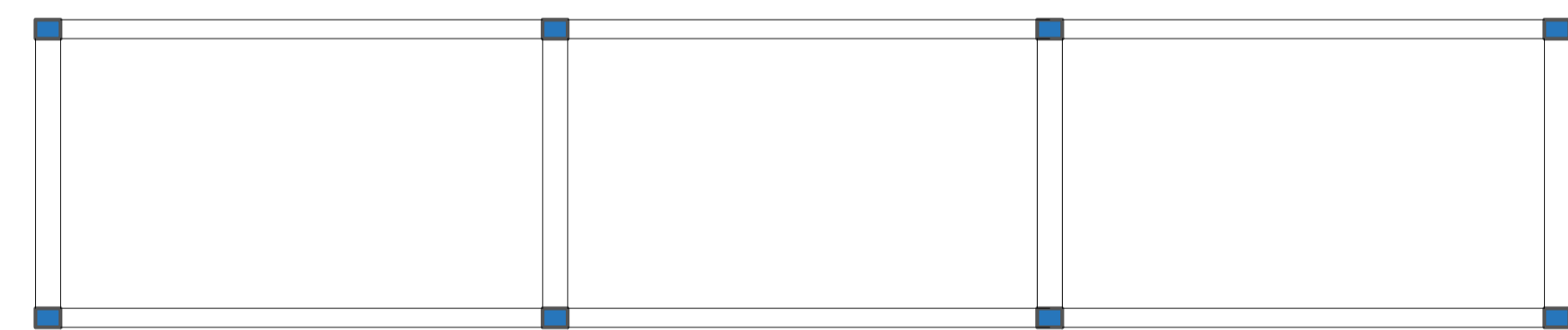

Planta baixa localização de pilares e vigas  
Esc.: 1/50

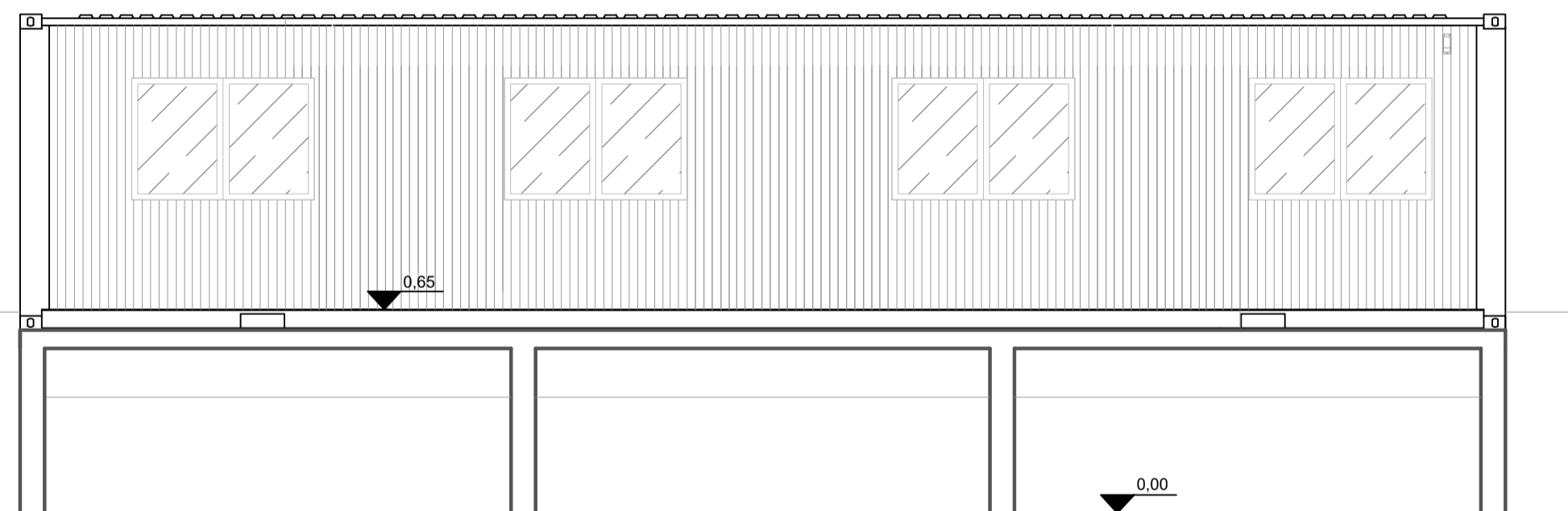

Vista A  
Esc.: 1/50

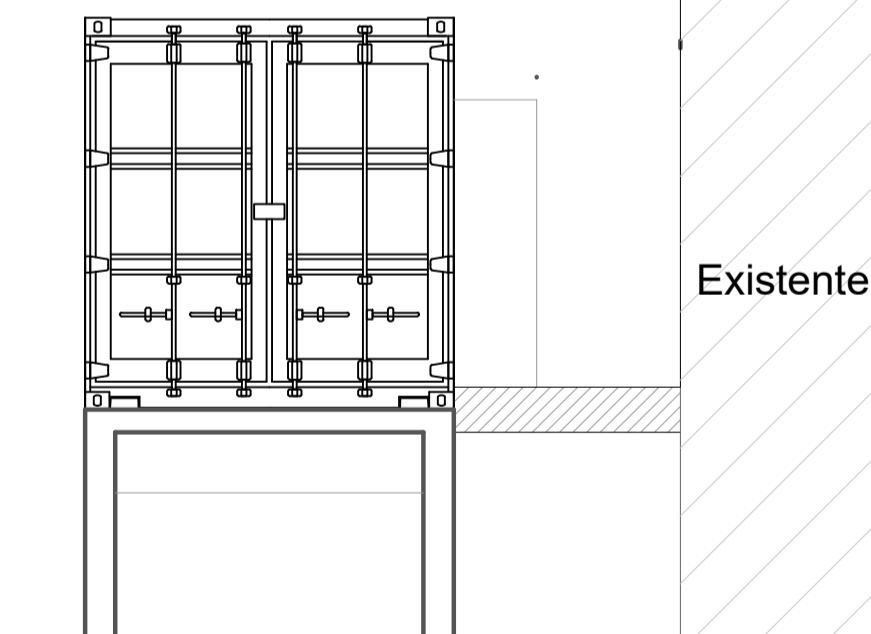

Vista B  
Esc.: 1/50

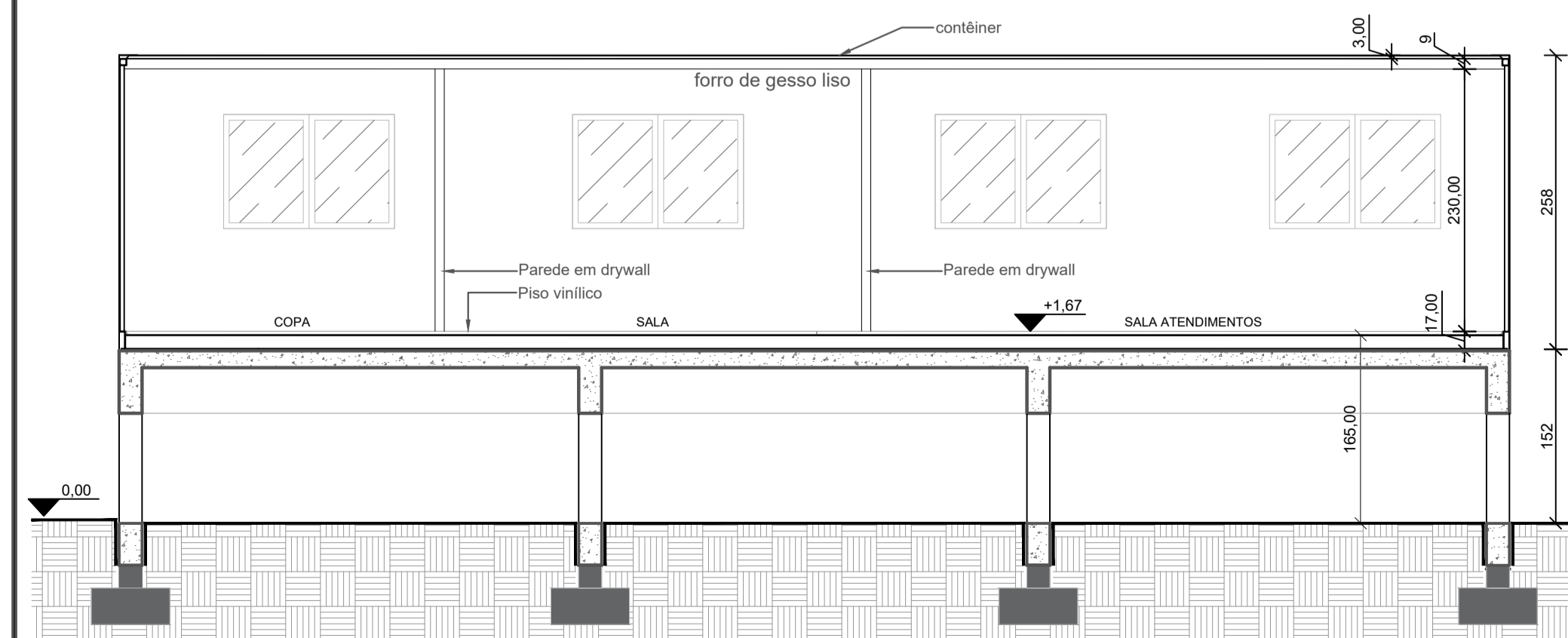

Corte AA  
Esc.: 1/50

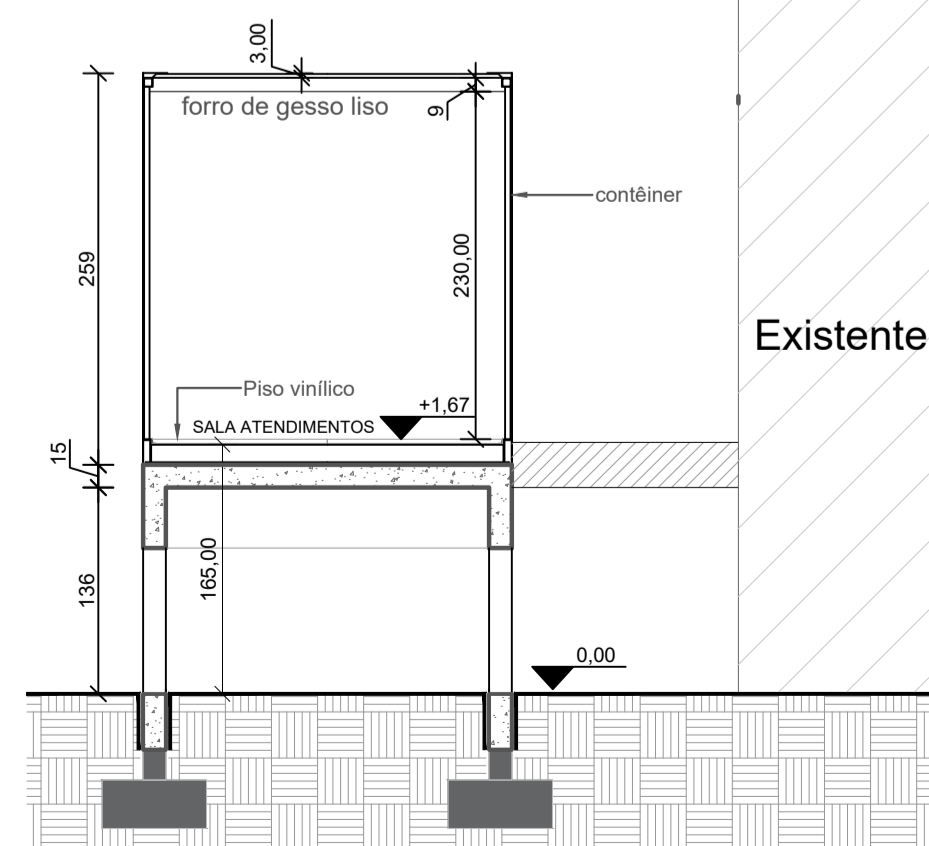

Corte BB  
Esc.: 1/50

Administradora Participações  
Kamchen Ltda  
Matrícula: 18.476  
15,00m

EXISTENTE  
ALVARÁ  
141/2020

David Cesare Schuitze  
Matrícula: 3.937  
51,00m

Administradora Participações  
Kamchen Ltda  
Matrícula: 3.939

Rua Marechal Deodoro

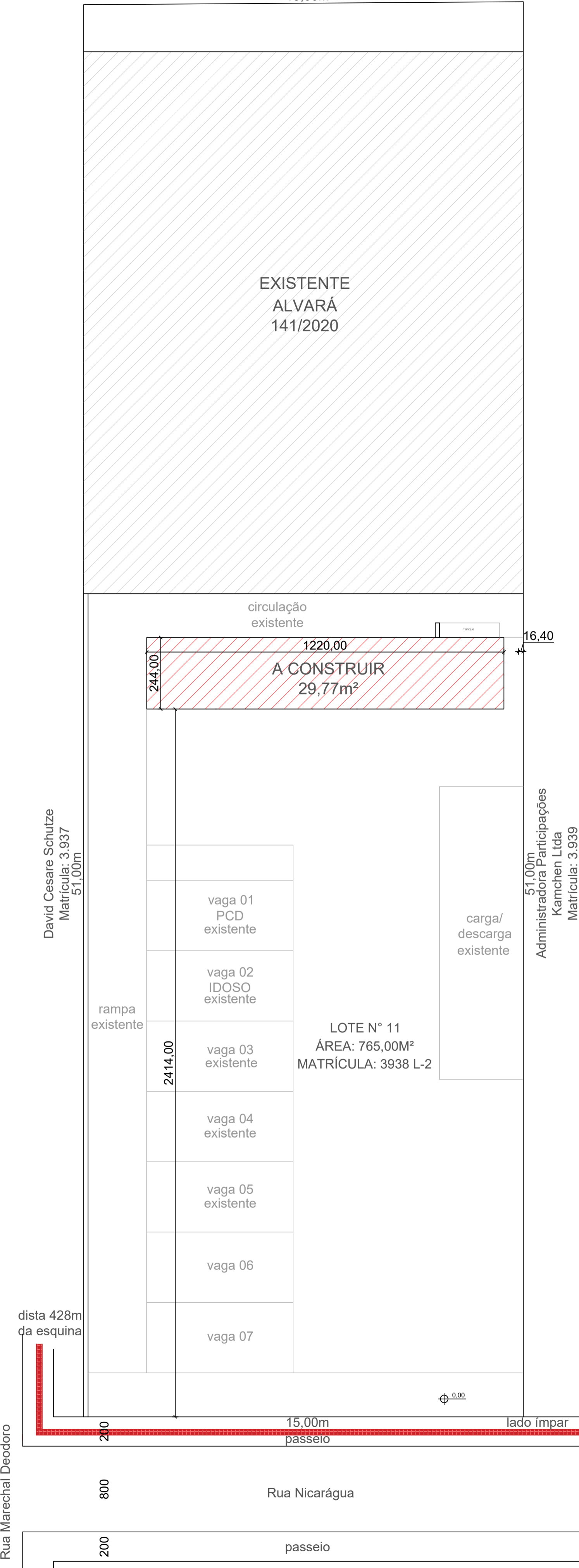

Implantação  
Esc.: 1/100

RESPONSÁVEL TÉCNICO: DAYSY CLARISSA LONGEN	PROPRIETÁRIO: ADMINISTRADORA PART. KAMCHEN LTDA
TÍTULO PROFISSIONAL CAU/BR	NÚMERO DE REGISTRO: A271103-6
ASSINATURA:	CPF/CNPJ: 11.514.441/0001-28
	ASSINATURA:

**PREFEITURA MUNICIPAL DE TIMBÓ**  
SECRETARIA DE PLANEJAMENTO, TRÂNSITO, MEIO AMBIENTE,  
INDÚSTRIA, COMÉRCIO E SERVIÇOS

OBRA: **EDIFICAÇÃO METÁLICA EM CONTÊINER**  
CIDASC

ENDEREÇO: RUA NICARÁGUA, Nº 590 - BAIRRO CENTRO - TIMBÓ / SC

PROJETO: PROJETO ARQUITETÔNICO

MATERIAL(S) DE CONSTRUÇÃO: METÁLICO TIPO DO ALVARÁ: EDIFICAÇÃO DE METAL

FINALIDADE DO ALVARÁ: COMERCIAL

DATA: 01/07/2024 REVISÃO: REV. 02 ESCALA: INDICADA

ÁREA DO PROJETO: 29,77m²  
FOLHA: ARQ.01/01